ACADÉMIE
DE REIMS

Liberté
Égalité
Fraternité

REFONTE
DU PORTAIL PÉDAGOGIQUE

Présentation de la nouvelle solution

ACADÉMIE
DE REIMS
Liberté
Égalité
Fraternité

Sommaire

1 – Introduction

2 – Lexique

3 – Fonctionnement

4 – Fonctionnalités

5 – Visite du site test et du backend

6 – Mise en production et planning

ACADÉMIE
DE REIMS
Liberté
Égalité
Fraternité

I- INTRODUCTION

ACADÉMIE
DE REIMS
Liberté
Égalité
Fraternité

Un projet de refonte…

- Demande des corps d'inspection
- Pour **publier du contenu pédagogique** sur des sites de discipline via **une interface plus intuitive et moderne** proposant **plus de fonctionnalités**
- Afin de rendre la **navigation plus facile et agréable** aux internautes
- Projet démarré en juin 2024

ACADÉMIE
DE REIMS
Liberté
Égalité
Fraternité

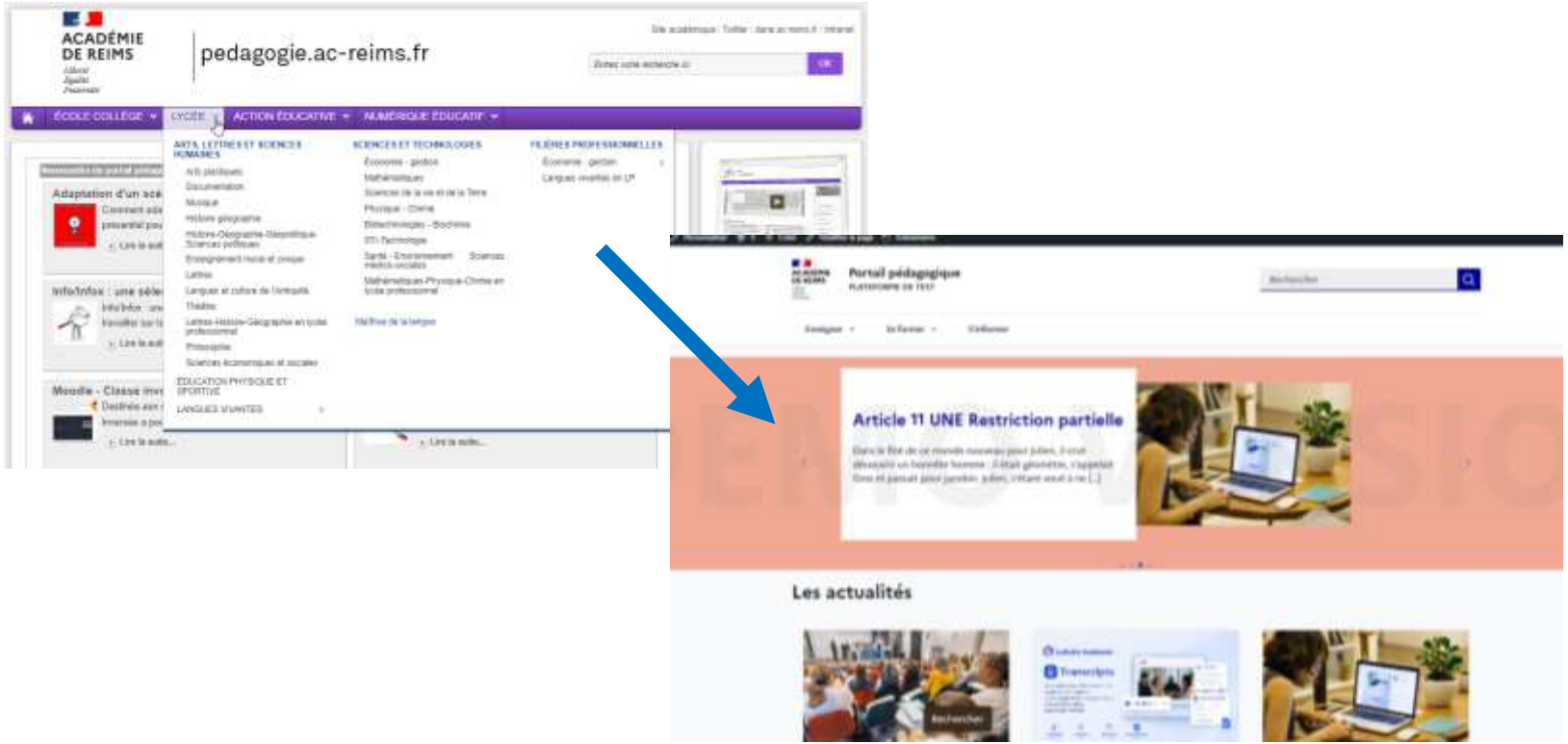

ACADÉMIE
DE REIMS
Liberté
Égalité
Fraternité

II- LEXIQUE

ACADÉMIE
DE REIMS
Liberté
Égalité
Fraternité

CMS (content Mamangement System) : **Wordpress**

Thème : **Oxygen Builder**



Charte Graphique : **DSFR, Système de Design de l'État**

RÉPUBLIQUE FRANÇAISE
Système de Design de l'État

ACADÉMIE
DE REIMS
Liberté
Égalité
Fraternité

III- FONCTIONNEMENT

Un portail multisite

1 seule installation

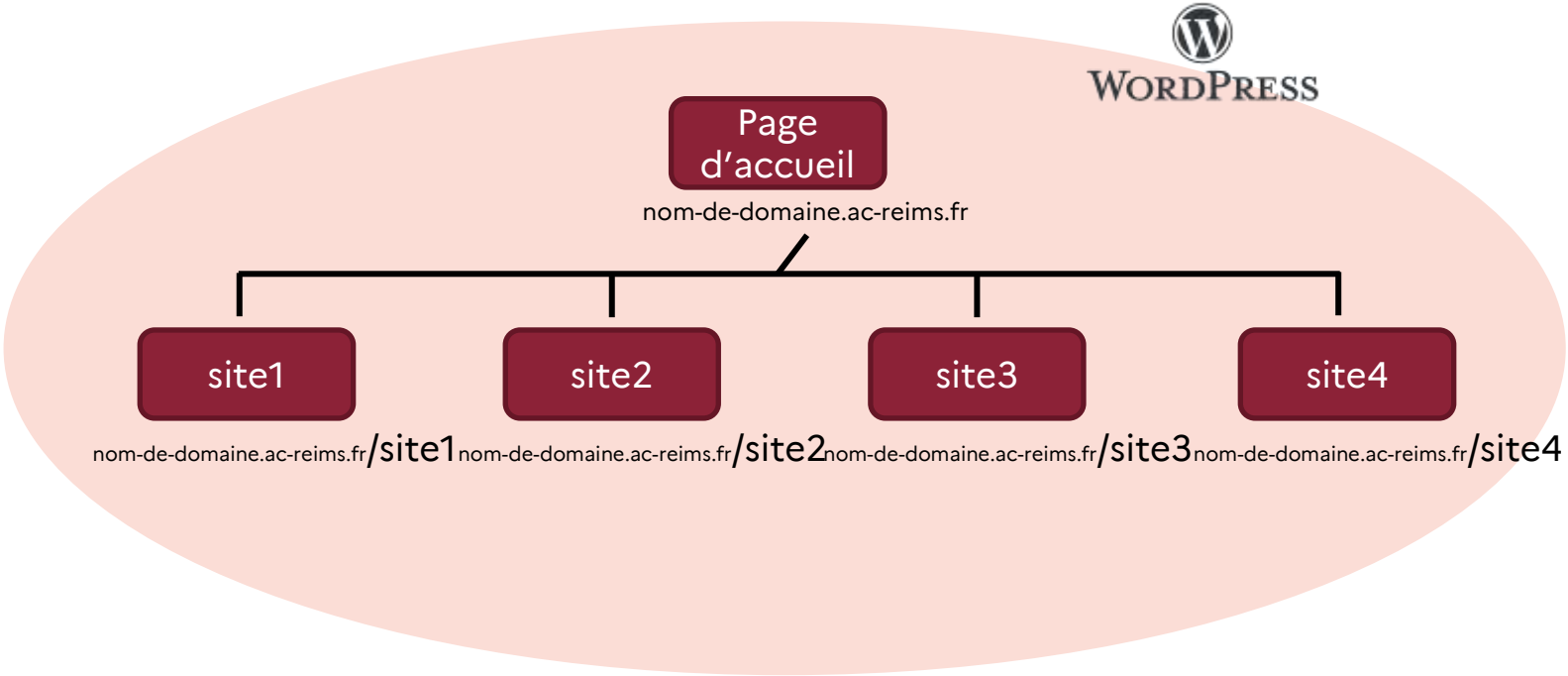

ACADÉMIE DE REIMS
Liberté
Égalité
Fraternité

Conséquences : une sauvegarde unique



Fichiers hébergés effectivement publiés

Externalisation des gros fichiers (Nuage, Portail Tubes ou Podeduc)

ACADÉMIE DE REIMS
Liberté
Égalité
Fraternité

Une organisation interne à prévoir

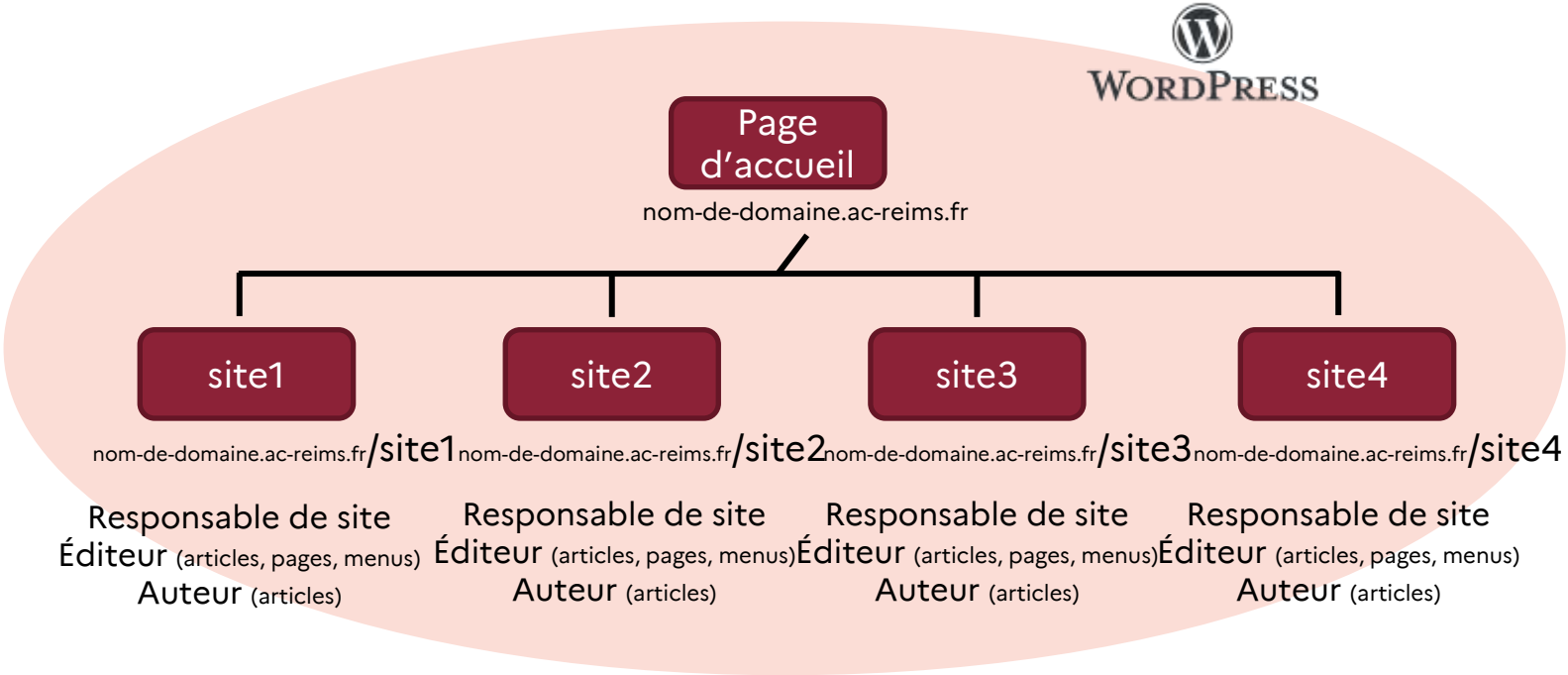

Pas de workflow de validation (possibilité a posteriori)
Pas de notification de publication (ou flux RSS)

ACADÉMIE
DE REIMS
Liberté
Égalité
Fraternité

IV- FONCTIONNALITÉS

ACADÉMIE
DE REIMS
Liberté
Égalité
Fraternité

Documentation

Un ensemble de tutoriels pour les éditeurs est en cours de réalisation sur Docs.

Docs

ACADÉMIE
DE REIMS
Liberté
Égalité
Fraternité



Page d'accueil du portail principal

En construction (dépendra du contenu général) :

- MegaMenu renvoyant vers les différents sites
- Récupération automatique des articles déposés dans la catégorie « Diffusion » de chaque site.

ACADÉMIE
DE REIMS
Liberté
Égalité
Fraternité



Connexion (à confirmer avec DRASI / contraintes de cybersécurité)

miniOrange

- Connexion avec les identifiants professionnels
- Accès restreint en mode Abonné(e)
- Le passage en mode Éditeur ou Auteur est manuel (Super administrateur)

ACADÉMIE
DE REIMS
Liberté
Égalité
Fraternité



Rédaction et rôles

Éditeur	Auteur
• Rédaction de pages (contenu statique)	
• Rédaction d'articles/ catégories (contenu dynamique)	• Rédaction d'articles/ catégories (contenu dynamique)
• Gestion du menu	

Pas de workflow de validation (possibilité a posteriori)
Pas de notification de publication (flux RSS)

Restriction d’accès



La restriction a pour objet de réserver la consultation aux abonnés (annuaire professionnel)

Deux possibilités :

- Restriction d’accès complète à une publication.
- Restriction d’accès partielle à une partie de la publication.



Un abonnement n’est valable que pour un site.

ACADÉMIE
DE REIMS
Liberté
Égalité
Fraternité

Mise en page DSFR



Accordéon ou contenu rétractable



Contenu mis en avant (titre)



Contenu mis en exergue (sans titre)

ACADÉMIE
DE REIMS
Liberté
Égalité
Fraternité

Page d'accueil d'un site

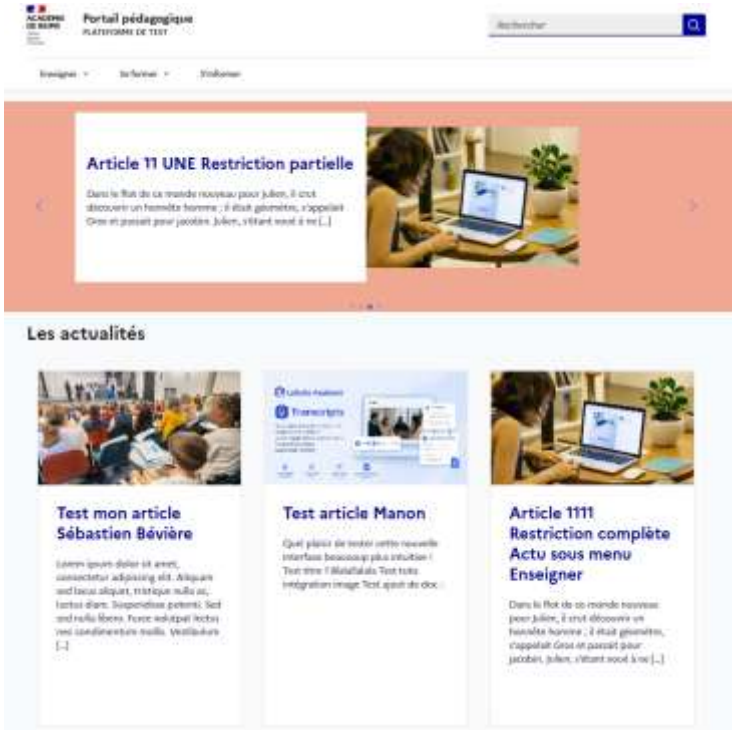

Carrousel de **UNE**

Carte des **Actualités**

Menu d’un site



Personnalisable par l’éditeur

Proposition d’un menu de base (niveau 1 : Enseigner, Se former, S’informer)

Jusqu’à 3 niveaux gérés par le style

Cas particulier du DSFR :
Le niveau 1 ne peut pas être actif s’il y a au moins un niveau 2 d’où la présence d’une proposition « voir tous les articles »

Possibilité d’ajouter un lien vers un calendrier s’il est utilisé.

ACADÉMIE DE REIMS
Liberté
Égalité
Fraternité

Filtrage

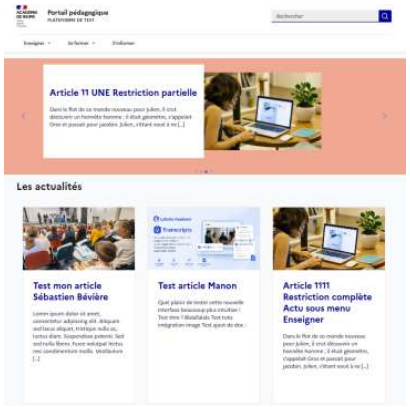

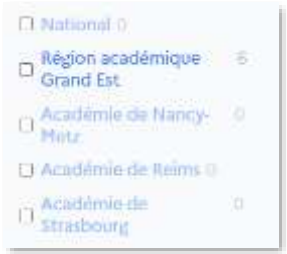

Filtrage d'affichage

- **Une** pour un affichage dans le carrousel
- **Actualités** pour un affichage sur la page d'accueil et en entête des catégories.

Filtrage de recherche

À déterminer lors de la mise à disposition : disciplines, niveau

ACADÉMIE DE REIMS
Liberté
Égalité
Fraternité

Importation de médias



- Images (limitation de la taille des fichiers)
- Fichiers + externalisation des gros fichiers (Nuage)
- Externalisation des vidéos depuis le Portail Tubes et Podeduc

Gestion des espaces :
Pour ne pas surcharger les sauvegardes, les rédacteurs auront la responsabilité de supprimer les fichiers qui ne seraient plus en lien avec une publication.

Il sera demandé de placer les fichiers dans un répertoire portant le l'identifiant de l'article.

ACADÉMIE
DE REIMS
Liberté
Égalité
Fraternité

V-VISITE DU SITE TEST ET DU BACKEND

ACADÉMIE
DE REIMS
Liberté
Égalité
Fraternité

VI- MISE EN PRODUCTION & PLANNING

ACADÉMIE DE REIMS
Liberté
Égalité
Fraternité

Proposition de calendrier



Période	Action	Qui	Questions
De mai à juillet	**Phase de test**	COM + testeurs	D'autres personnes intéressées pour tester le tuto ?
Septembre	**Envoi d'un formulaire de demande d'ouverture de site** à remplir par les responsables de site	COM	A qui (doyens pour transmission aux inspecteurs ?) Quid de l'organisation pour le 1er degré (un site unique) ?
Septembre	**Définir l'URL publique et ouvrir les premiers accès**	DRASI + COM	Quelle sera l'URL ? Quid de la reprise des contenus avec portail pédagogique actuellement inaccessible ?
Octobre	**Formation des éditeurs**	COM + éditeurs	Quelles modalités ? Présentiel / distanciel ? Nombre de sessions ?
D'octobre à décembre	**Bascule et transfert des données**	Éditeurs	
Janvier 27	**Lancement officiel** du nouveau portail pédagogique, fermeture de l'ancien site et communication	COM + DRASI	

ACADÉMIE
DE REIMS
Liberté
Égalité
Fraternité

MERCI !